



- 1) Installare il Software dal Pennino USB presente nella confezione o tramite il nostro sito www.screenitalia.it
- 2) Per la prima installazione potete contattare l'Assistenza al numero: 392 25 75 388 (dalle ore 10.00 - 18.00)
- 3) Posizionare in **verticale** il Lettore per la lettura di tutti i **Test a Cassetta e Immersione**.
- 4) Posizionare il Lettore in **orizzontale** per la lettura dei **Test versione Bicchierino/Cup**. In questo caso il test Cup/Bicchierino va posizionato spingendolo contro il fermo in plastica per la corretta posizione.
- 5) Scegliere la periferica di acquisizione (Screen Box) e tipologia test (Vedi nome del test sulla confezione)
- 6) Inserire i dati Operatore, Soggetto e cliccare il pulsante Lettura Test Fine Incubazione.
- 7) Prima della lettura del test, eseguire la calibrazione seguendo le istruzioni che compariranno sullo schermo. La Calibrazione viene richiesta solo al primo utilizzo, non verrà richiesta in futuro. **Nel momento della Taratura non inserire nessun test nella Box. Se la Box si sposta su un nuovo PC rieseguire la taratura andando in Setting e cliccando Auto Calibra**

SCREEN® READER

LETTORE TEST RAPIDI

REF: SCREEN0016



SCREEN ITALIA Srl

Via dell'Artigianato, 16
06089 - Torgiano - Perugia - Italia
www.screenitalia.it info@screenitalia.it



Benvenuti nel sistema **Screen Reader**, guida rapida per l'Utente. Il Software Screen Reader ed il lettore Screen Box sono stati progettati e sviluppati dalla **Screen Italia**. Lettura del test in 30 secondi. Il Software Screen Reader Funziona per lettura e stampa oggettiva del risultato dei seguenti test: Test Antidroga Urina versione Immersione, Pozzetto, Cup/Bicchierino, Droga Test Saliva, Alcol Test Monouso Urine ETG, Test Tetano, Test Tubercolosi, Test Sifilide, Streptococco Test, PCT Test, Mycoplasma Test, H.Pylori Test, Fob Test, PCR Test, Calprotectina Test, Hcg Test, ecc.

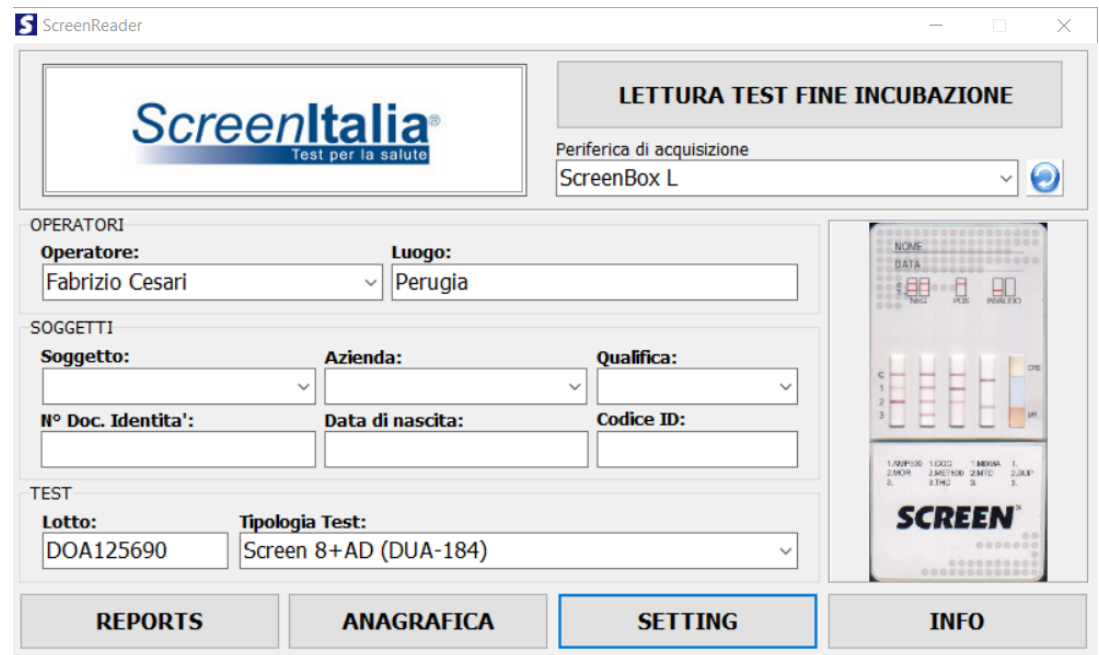

ScreenReader

1.0: Installare il Software dal Pennino USB presente nella confezione o tramite il nostro sito

Una volta installato il Software nel vostro PC, troverete nel vostro desktop l'icona Screen Reader. Per l'avvio ed autenticazione del software basta cliccare 2 volte l'icona presente nel desktop. Una volta avviato il Software viene richiesto di inserire il Nome e Codice, cliccate Cancel e inserite la vostra email cliccando Registra Online. Tramite email riceverete il codice. Riavviate il Software e inserite il codice ricevuto. Ora il Software è pronto per essere utilizzato.

ScreenReader



LETTURA TEST FINE INCUBAZIONE

Periferica di acquisizione
 ScreenBox L

OPERATORI

Operatore: Fabrizio Cesari **Luogo:** Perugia

SOGGETTI

Soggetto: **Azienda:** **Qualifica:**

N° Doc. Identita': **Data di nascita:** **Codice ID:**

TEST

Lotto: DOA125690 **Tipologia Test:** Screen 8+AD (DUA-184)

REPORTS
ANAGRAFICA
SETTING
INFO



2.0: Immissione dei dati

Selezionare la periferica di acquisizione (Screen Box), Immettete i dati dell'operatore, luogo, dati del soggetto da testare. Se è già memorizzato, sarà richiamata la scheda in automatico. Azienda, Qualifica, N. Documento, Data di Nascita e Codice ID sono facoltativi. Al momento della prima lettura del test, eseguire la calibrazione seguendo le istruzioni che compariranno sullo schermo. La Calibrazione viene richiesta solo al primo utilizzo, non verrà richiesta in futuro. Se la Box viene spostata su un nuovo PC è importare rieseguire la Taratura andando in Setting e cliccando Auto Calibra.

SCREEN[®] 7+AD

MULTI DRUG RAPID TEST PANEL

COC-AMP500-MET500-THC-MOP-MDMA500-MTD
+ PH+CREATININA

REF: DUA-174

LOT XXXXXXXXXX

 XXXX-XX



SCREEN ITALIA S.r.l.
Via dell'Artigianato, 16
06089 - Torgiano - Perugia - Italia
www.screenitalia.it info@screenitalia.it

IVD

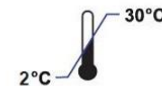

3.0: Selezionare la Tipologia del Test

Per scegliere la tipologia del test basta leggere nella bustina del test da voi acquistato il Nome del Prodotto e REF. Esempio riportato in alto: Nome Prodotto = Screen 7+AD - REF = DUA-174.

ScreenReader



LETTURA TEST FINE INCUBAZIONE

Periferica di acquisizione
 

OPERATORI

Operatore: **Luogo:**

SOGGETTI

Soggetto: **Azienda:** **Qualifica:**

N° Doc. Identita': **Data di nascita:** **Codice ID:**

TEST

Lotto: **Tipologia Test:**

REPORTS

ANAGRAFICA

SETTING

INFO



4.0: Avvio processo di analisi

Una volta immessi tutti i dati selezionare per avviare l'analisi, il pulsante in alto a destra: LETTURA TEST FINE INCUBAZIONE, attendere 30 secondi per la fine delle lettura.

OPERATORE

NOME E COGNOME: Fabrizio Cesari
 LUOGO: Perugia DATA E ORA: 14/01/2017 17:50:10

SOGGETTO

NOME E COGNOME: Massi Cesari
 AZIENDA: Cesari Bruno
 QUALIFICA: Cesari

RISULTATI ANALISI

LOTTO: DOA123465678
 COC 300 Negativo (< 300 ng/ml)
 THC 50 Negativo (< 50 ng/ml)
 MOP 300 Negativo (< 300 ng/ml)
 MDMA 500 Negativo (< 500 ng/ml)
 AMP 500 Negativo (< 500 ng/ml)
 MET 500 Negativo (< 500 ng/ml)
 MTD 300 Negativo (< 300 ng/ml)
 BUP 10 Negativo (< 10 ng/ml)
 CRE Normale (40 mg/dl)
 PH Normale (9)

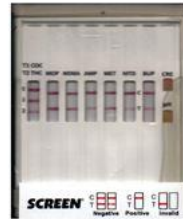

Temperatura campione: 36
 Quantità campione: 60 ML
 Farmaci assunti nella settimana precedente al test: NESSUNO

Dichiarazione del paziente:
 Confermo che il campione organico su cui è stato effettuato il test è mio che non è stato sostituito né adulterato. Confermo di essere stato informato sulla natura e sulla finalità di questo test e di aver espresso il mio consenso alla sua esecuzione che è avvenuta correttamente e a norma di legge.

Firma Soggetto

Firma Operatore

5.0: Stampa Oggettiva del Test

Al termine della Lettura, si possono inserire la quantità urina raccolta, Farmaci, Temperatura, Risultato Alcol Test, ecc. importante cliccare Aggiorna per riportarli sul verbale. Dopo aver cliccato il pulsante Aggiorna si può Salvare il File in PDF oppure salvare e stampare il verbale.

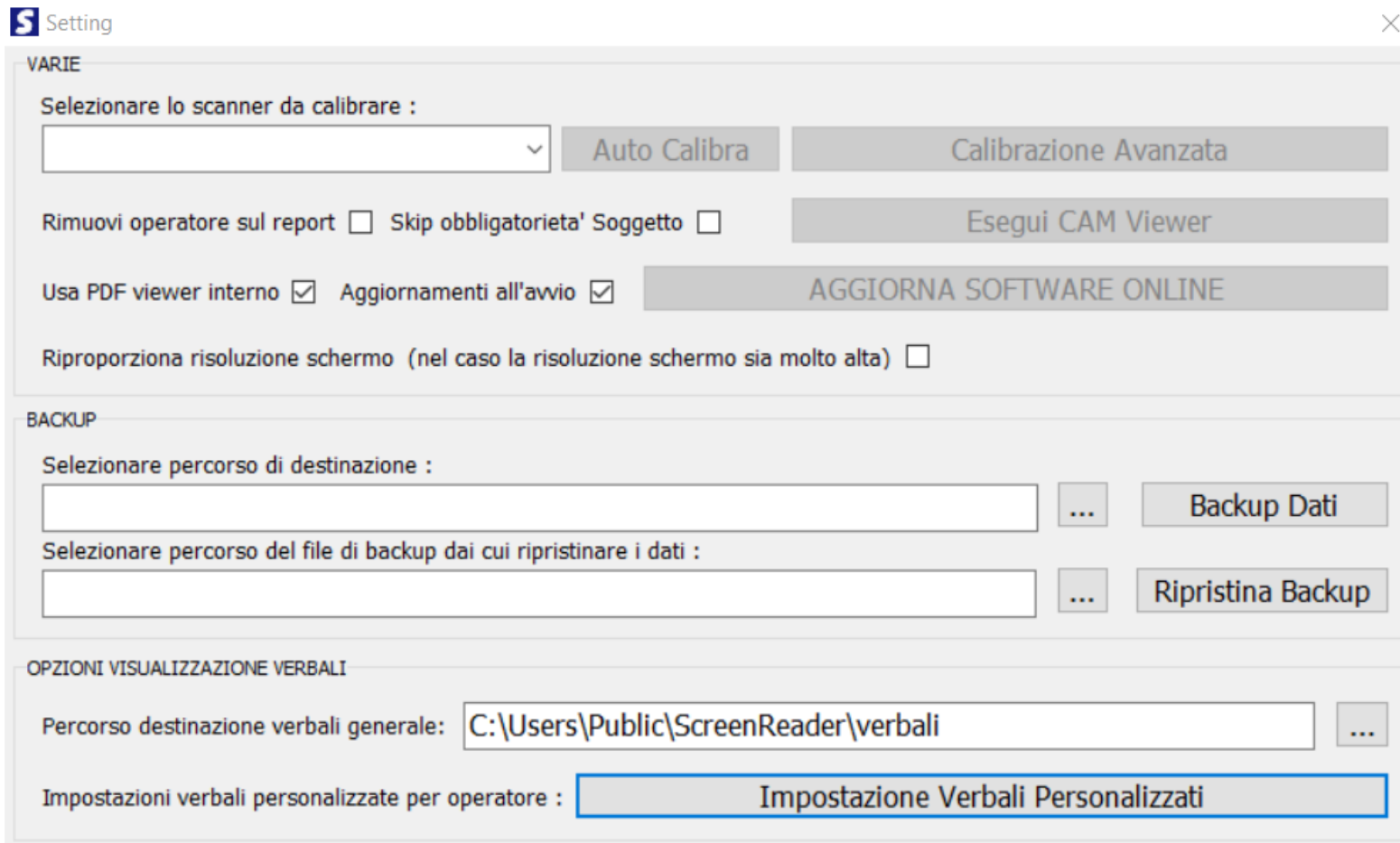

6.0: Setting

In Setting si può Effettuare il Backup, Aggiornare il Software, Calibrare il Lettore e Personalizzare il Verbale

Cartella di destinazione dei verbali ...

Inserire eventuale intestazione da aggiungere al verbale (6 linee max) :

SCREEN ITALIA SRL
MEDICINA DEL LAVORO
SCREENING DROGHE D'ABUSO

Inserire eventuale logo da aggiungere

SCREEN[®]

Aggiungi Logo Elimina Logo

PH se presente Creatina se presente Data di nascita N° Doc. Identità Qualifica soggetto Azienda Codice ID

Foto Test Firma Soggetto Firma Medico Responsabile Farmaci assunti

Temp. campione Quant. campione Alcol

Dichiarazione del paziente max 270 caratteri: **296** **Note Aggiuntive** max 160 caratteri: **0**

Confermo che il campione organico su cui è stato

Ripristina impostazioni salvate **SALVA LE IMPOSTAZIONI** **USA LE ATTUALI IMPOSTAZIONI SENZA SALVARLE**

7.0: Impostazione Verbali

Qui si possono inserire i dati del vostro studio medico e logo, selezionare le opzioni che si vuole togliere dal Verbale, selezionare la Temperatura campione, Quantità urina raccolta, Farmaci, ecc.

S Report

Apri Archivio Aggiorna Lista C:\Program Files (x86)\ScreenItalia\ScreenReader\verbali

Verbali

- Debora_13_09_2016-17_52_15.pdf
- Debora_13_09_2016-18_24_10.pdf
- Debora_13_09_2016-18_24_12.pdf
- Debora_13_09_2016-18_24_13.pdf
- Debora_13_09_2016-18_25_56.pdf
- Debora_13_09_2016-18_45_15.pdf
- Debora_18_07_2016-18_43_34.pdf
- Debora_27_07_2016-16_05_39.pdf
- Debora_27_07_2016-16_20_16.pdf
- Debora_28_09_2016-14_46_51.pdf
- Debora_28_09_2016-14_46_52.pdf
- Debora_28_09_2016-14_55_15.pdf
- Debora_28_09_2016-15_03_58.pdf
- Debora_28_09_2016-15_12_09.pdf
- Debora_28_09_2016-16_10_42.pdf
- Debora_28_09_2016-18_48_44.pdf
- Debora_29_09_2016-18_26_23.pdf
- Debora_29_09_2016-18_28_02.pdf
- Debora_29_09_2016-18_38_51.pdf
- Debora_Bardani_14_01_2017-16_32_03.pdf
- Debora_Bardani_14_01_2017-16_52_12.pdf
- Debora_Bardani_14_01_2017-16_53_28.pdf
- Debora_Bardani_14_01_2017-16_54_31.pdf
- Debora_Bardani_14_01_2017-16_55_31.pdf
- Debora_Bardani_14_01_2017-16_56_33.pdf
- Debora_Bardani_14_01_2017-16_57_16.pdf
- Debora_Bardani_14_01_2017-17_30_08.pdf
- Debora_Bardani_14_01_2017-17_30_58.pdf
- Debora_Bardani_14_01_2017-18_21_01.pdf
- Debora_Bardani_14_01_2017-18_21_41.pdf
- Debora_Bardani_16_01_2017-01_15_03.pdf

**MEDICINA DEL LAVORO
SCREENING DROGHE E D'ABUSO**

OPERATORE

COGNOME E NOME: DATA:

LUOGO: DATA:

CONDOTTO

COGNOME E NOME: DATA DI NASCITA:

QUANTITA': N. ESAMI EFFETTUATI:

QUALITA': CODICE:

ESULTATI ESAMI

LOTTO:

COGNOME: DATA:

NUMERO: DATA:

TEST 1: DATA:

TEST 2: DATA:

TEST 3: DATA:

TEST 4: DATA:

TEST 5: DATA:

TEST 6: DATA:

TEST 7: DATA:

TEST 8: DATA:

TEST 9: DATA:

TEST 10: DATA:



Tempo di completamento:

Spazio commenti:

Firma medico infermiere e procedura di test:

Descrizione del sistema:
Con l'acquisto di uno o più esemplari di questo sistema di screening, il cliente si impegna a restituire il sistema di screening al produttore o al distributore, a seconda delle condizioni di vendita, entro il termine stabilito.

Firma Supporto: Firma Operatore:

8.0: Report

In Report si può ricercare in ordine di nome e data o azienda un esame effettuato e salvato per essere ristampato.

Dimensioni:	cm. 8 x 14 x 21
Peso:	Gr. 1150
Temperatura:	Da 5 a 35 °C
Ubicazione:	Da usarsi al chiuso
Tipo Lettore:	5 Megapixel Auto Focus USB Camera Module 32mmx32mm
Risoluzione:	1600x1200
Interfaccia:	USB 2.0
Requisiti Alimentazione:	12 Vcc, 1-25 A
Consumi Elettrici:	12 W
Requisiti di Sistema Minimi	Windows XP Service Pack 3, Vista, Windows 7/8/10
Protocollo:	DirectShow Video Source Filter for M-JPEG Cameras

9.0: Specifiche Tecniche